

TIRAS OPTÁLMICAS

PRUEBA DE SCHIRMER

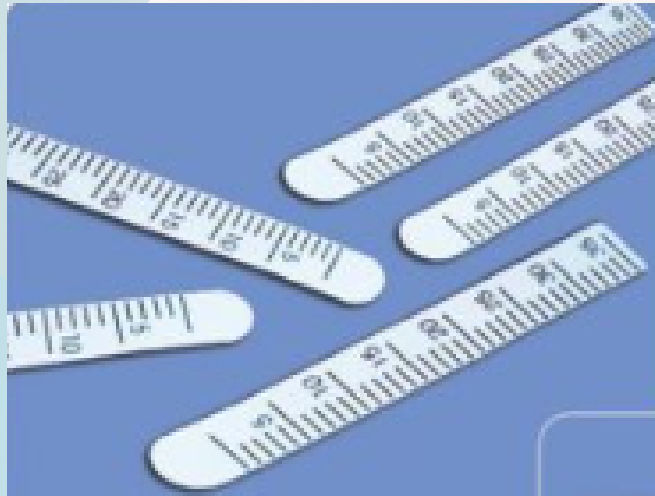

Concentración	Tira de papel filtro graduada
Presentaciones	Caja x 100 tiras estériles
Descripción del producto	Test para medir la producción lagrimal. Se realiza colocando una tira de papel en el párpado inferior del paciente y mide la cantidad de lágrimas que produce la glándula lagrimal. Están calibrados para facilitar la lectura. Cada tira esta empacada de forma individual.
Usos	La prueba se usa para diagnosticar el síndrome del ojo seco, una condición en la que el paciente no puede producir suficientes lágrimas para lubricar los ojos adecuadamente. Además, la prueba es útil para determinar la eficacia de varios tratamientos para el síndrome del ojo seco.